



中國醫藥大學
China Medical University

首頁 | 北港分部 | ENGLISH | 網站地圖 | 與我聯絡

校園入口網站 | 學生 | 教職員 | 未來學生 | 校友 | 訪客

公告訊息

校園簡介

學術單位

行政單位

招生資訊

電子刊物



校園新聞

號外!號外!!「教材資源室」即將於近日內隆重開幕囉~~

◎ 教師培育暨發展中心 2012-09-28

讀 | 0 | 傳送

告訴各位老師們一個好消息，教師培育暨發展中心籌備已久的「教材資源室」將於近日內隆重開幕，主要目的在協助教師結合數位化的教材與教學設計，豐富教學內容與發展教學特色，設備新穎與實用，絕對值得您的期待與等待喔!

以下針對本中心「教材資源室」環境設備及服務項目做一簡介與預告：

環境及設備簡介

一、建置宗旨與目的

宗旨：鼓勵教師創新教學內容與技巧以提升學生學習成效。

目的：1.協助教師結合數位化的教材與教學設計，豐富教學內容與發展教學特色。

2.鼓勵教師製作多元及數位教材之規劃。

二、功能與特色

(一) 提供教師教學資源及製作教材的環境。

(二) 建構多元的器材及數位軟體輔助教師製作數位教材。

(三) 聘請專業人員協助教師規劃、製作數位教材（視教師實際需求聘任）。

三、設置位址：安康教學大樓1樓校友會館內（如下圖所示）

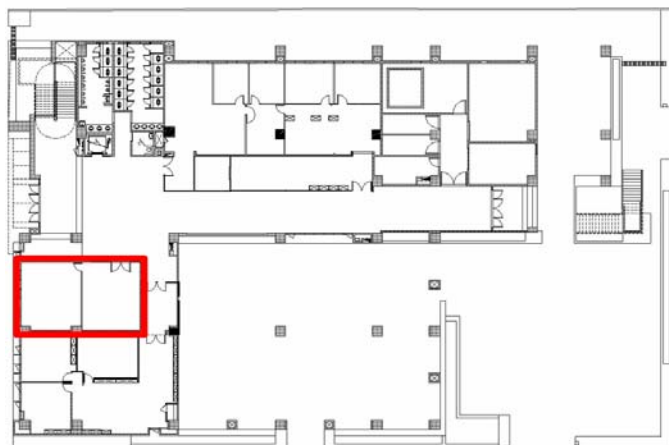

四、空間 / 軟硬體規劃



(一) 錄影/音室

1. 隔音板隔間，以阻隔外界之聲響。
2. 移動式之軌道燈，可依需求調整照明。
3. 全向式攝影機，提供教師錄製教學影片。

(二) 教材資源室

放置數位教材製作工具、教學類書籍、期刊與教師研習影片，供教師們使用。

器材

1. 數位相機、錄影機、錄音筆
2. 單槍投影機、筆記型電腦、桌上型電腦
3. 數位繪圖板
4. 實物展示台
5. 無線手寫系統、簡報筆
6. 耳機麥克風
7. IRS、Webcam

軟體

1. PowerCam
2. PhotoImpact X3
3. 威力導演9
4. CorelDraw
5. Adobe Acrobat 8.0

服務項目簡介

壹、錄影/音室借用



開放時間：星期一至五（學校放假或停止上班日不開放）

上午 (1) 09:00~10:00 (2) 10:00~11:00 (3) 11:00~12:00

下午 (4) 01:00~02:00 (5) 02:00~03:00 (6) 03:00~04:00 (7) 04:00~05:00

借用對象：本校現職專、兼任教師、附設醫院臨床教師

儀器設備：高畫質專業攝影機、專業級麥克風與擴大機組、單槍、投影布幕、桌上型電腦、軌道燈、小型攝影棚、POWERCAM錄製軟體

借用方式：

- 錄影/音室採預約借用制。
- 至少於使用前**前2天**上網下載
- 「錄影音室借用申請單」預約時間，填寫後寄至sandy731031@mail.cmu.edu.tw 周小姐收。（信件主旨請註明：錄影音室借用申請）欲取消預約，請於**前1天**中午前以E-mail或電話進行取消作業。
- 本中心於接收預約通知後，將以E-mail進行回覆。並於借用**前1天**寄出提醒通知。

借用狀況：教材資源室借用狀況一覽表

注意事項：因人為因素使用不當，以致設備器材發生損毀，借用人須負修復費用責任。

承辦人員：教師培育暨發展中心 教學資源組 周姍姍 小姐，分機1622，e-mail：sandy731031@mail.cmu.edu.tw

貳、教學儀器設備借用

借用對象：本校現職專、兼任教師、附設醫院臨床教師

出借設備：

借用	數量	設備	數量	外借	借用	數量	設備	數量	外借
□	□	錄影/音空間	1	□	□	筆記型電腦	1	□	□
□	□	小型攝影棚	1	□	□	網路攝影機	3	□	□
□	□	個人電腦	4	□	□	無線耳機麥克風	3	□	□
□	□	印表機	1	□	□	平板電腦	2	□	□
□	□	掃描器	1	□	□	數位繪圖板	2	□	□
□	□	實物提示機	1	□	□	錄音筆	1	□	□
□	□	單眼相機	1	□	□	單槍投影機	2	□	□
□	□	照相機	2	□	□	簡報遙控器	2	□	□
□	□	數位攝影機	2	□	□	移動式無線麥克風與擴音機	1	□	□
□	□	腳架	2	□	□	護貝機	1	□	□

設備清單：教學儀器設備清單

借用方式：

- 出借器材採預約借用制。請至少於使用前**前1天**上網下載（信件主旨請註明：器材借用申請）「教學設備借用申請單」填寫後寄至sin810911@hotmail.com.tw 陳先生收。
- 每項物品每次最多借用3天，無人預約時可續借1次。
- 本中心於接收預約通知後，將以E-mail進行回覆預約狀況。
- 請出示**教職員證**簽領借用設備。
- 歸還時，請與管理人員進行檢查確認，完成「歸還程序」。

借用狀況：教學儀器設備借用狀況一覽表

注意事項：如有人為因素損壞或遺失，應承擔恢復原狀或照價賠償之責任。

承辦人員：教師培育暨發展中心 陳偉信 先生，分機1622，e-mail：sin810911@hotmail.com.tw

叁、數位教材製作

服務對象：本校現職專、兼任教師

服務範圍：以本校專任教師於本校所任課的教材內容為限。

- 數位教材製作軟硬體借用：**（請填寫**教材資源室借用申請單**）數位教材製作所需電腦、軟體（可使用教材資源室內設備或借用軟體自行安裝）可借用之軟體：photoimpact、威力導演、powercam（借用筆電）
- 圖片素材製作：**課程教學上所需之無版權問題的圖片美化、繪製。
- 影音剪輯：**協助教師剪輯教學上所需之無版權問題的影音檔。
- 動畫製作：**尚未開放，視教師實際需求另聘專業人員協助。

服務方式：

- 上網下載「**數位教材製作服務申請表**」預約服務項目及時間，填寫後寄至 sandy731031@mail.cmu.edu.tw 周小姐收。
- 進行案件審查，若符合審查條件，本中心將進行通知。
- 與教師約定討論時間。
- 安排製作討論事宜，協助製作數位教材素材。

注意事項：

- 教師申請製作此項數位教材服務，應確實遵守智慧財產權相關規定，如有違反願自負相關法律責任。
- 教師申請製作此項數位教材服務，將確實用於中國醫藥大學教學事務。
- 教師本人同意教師培育暨發展中心教材資源室基於業務參考與成果展示之需要，於保有數位教材製作元件使用之權力，並得複製並保存本人申請製作服務之此項數位教材。

承辦人員：教師培育暨發展中心 周姍姍 小姐，分機1622，e-mail：sandy731031@mail.cmu.edu.tw

肆、製作軟體諮詢

服務對象：本校現職專、兼任教師

服務範圍：

數位學習平台使用諮詢：本校教師資訊平台使用諮詢之服務。

數位教材製作軟體使用諮詢：協助教師解決本中心所購置之數位教材製作軟體使用上所遇到的問題。

數位教材製作課程需求：開設符合教師需求之數位教材製作課程。

服務方式：

1. 上網填寫需求單。
2. 本中心回覆及協助教師。

承辦人員：教師培育暨發展中心 教學資源組 黃坤堆 組長，分機1622，e-mail：kuntui@mail.cmu.edu.tw

伍、教學儀器設備、軟體簡介與說明

一、教學儀器設備

1. IRS 即時反饋系統 使用手冊 教學影片
2. 實物提示機 使用手冊
3. 平板電腦The New iPad 功能介紹
4. 數位繪圖板WACOM Intuos5 6x9 Pen & Touch (M) 功能介紹
5. 無線耳機Logitech h800 功能介紹
6. 羅技 HD 網路攝影機 C310 功能介紹

二、軟體簡介與使用說明

1. PowerCam 教材錄製軟體 使用手冊 教學影片
2. photoimpact使用教學 使用手冊 教學影片
3. 威力導演使用教學 使用手冊
4. Powerpoint簡報技巧 教學影片

【相關圖片】



錄影/音室



數位教材製作區



小型攝影棚：讓您輕輕鬆鬆
拍攝教具與展示品



實物提示機：可以用來做：
1.教學備課2.拍攝教學演示
影片3.劃記解說 4.課文導讀
5.習作觀摩 6.即時評量7.投
票互評



數位攝影機Sony NEX-VG10



Asus個人電腦



Intuos5專業繪圖板



印表機HP Color LaserJet
CM2320 MFP



A3 掃描器Microtek XT6060



平板電腦The New iPad Wi-Fi
32GB



筆記型電腦Acer TravelMate
2484WXM



單眼相機Canon EOS 600D



羅技 HD 網路攝影機 C310



無線耳機麥克風Logitech
h800

資料來源：http://www.cmu.edu.tw/news_detail.php?id=2181

中國醫藥大學 China Medical University, Taiwan

中區區域教學資源 | 智慧財產權 | 教育部獎補助

地址：40402 台中市北區學士路91號 電話：04-22053366（分機一覽表）

Address: No.91 Hsueh-Shih Road, Taichung, Taiwan 40402, R.O.C

電子郵件：cc@mail.cmu.edu.tw 校安中心：04-22022205、05-7832020（北港）

性騷擾性侵害學生申訴專線：04-22022205 申訴窗口：學務處生輔組