新鮮人 新鮮事

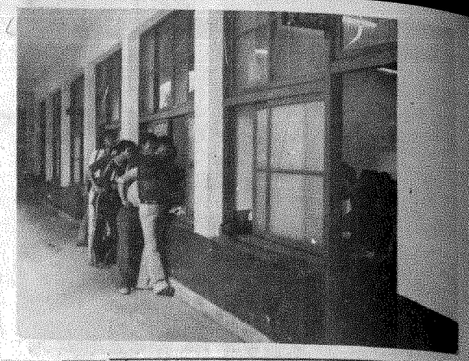

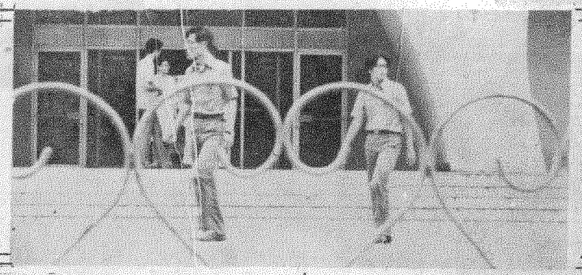

拉拉隊之家

509室的浴室大門書寫「閱覽室」三大字，不知道裏面有什麼好「閱覽」？

此家向以「借厠所」聞名，剛開學每天早晨就聽到「碰碰」敲門聲：「拜託，方便則個。」原來他們的馬桶壞了還沒修，接連好幾天，人家被搞煩了，一聽敲門聲，隨口就說：「借一次五塊錢。」

後來，馬桶修好了，大概是因此覺得特別珍貴，509室長乃首先發難，有事沒事直往浴室蹲，每天來個五、六次。大家看他「拉」得不亦樂乎，遂奉送「拉拉隊隊長」稱號以資鼓勵。誰知道，「拉拉隊」不甘寂寞，3號床位接著執掌「副隊長」，2號、4號變成「長期顧問」，一時509室高唱「拉拉隊之歌」——「ㄅㄨ ㄘㄘ……ㄘ」

這天，509室特別召開「寢室會議」，三讀通一條議案：特聘下列技術人員：

(1)凡有「我從家鄉來，帶著衞生紙，加入啦啦隊，每天蹲三回」之同好者，聘爲「榮譽隊員」。

(2)凡大便如湯，一瀉千里而滿天飛灑者，「拉拉隊隊長」拱手相讓。

(3)凡能一個禮拜不大便者，聘爲「指導教練」。

舞會奇遇記

舞池裏微弱燈光下，李黑儘情沈醉在迷人旋律中，其實這曲華爾滋調早跳過千百遍，實在是面前的舞伴太動人，過肩秀髮隨著身體扭晃，醉人。

「小姐，請問芳名？」

「梅思荏。梅花的梅，思想的思，光陰荏苒的荏。」

「小姐，妳的舞步跳得這麼好，不知道下次有沒有這個榮幸能再約你出來跳？」

「好啊！」

「那妳家的電話號碼？」

「322156」

乾脆。這女孩人長得漂亮不說，還這麼大方，李黑實在有點心動了。

隔天，李黑忍不住就撥了「322156」，他早已編好理由：下週有個舞會。

「喂，我找梅思荏聽電話。」

「——先生，請不要激動，我們有話慢慢講……」

「……」李黑覺得不大對勁。

「喂，請問梅思荏小姐在家嗎？」

「先生，我們一定會幫你找到她，請你先靜下心來，我們好好談一談……」

「……」李黑暗叫不妙，硬著頭皮問下去：

「請問你們這兒是…」

「我們是台中市刑警隊少年偵察小組。」

「……」李黑臉都綠了。

對面迎來蹦蹦跳跳的阿呆，他看到李黑在那兒猛翻電話簿，隨口問道：

「喲，尋寶呀，你找什麼？」

「嘿…嘿…我找棺材店的電話號碼。」

註：據阿呆說這是李黑一段「舞會奇遇記」但李黑却直搖頭否認：本人鄭重宣布，以上純屬虛構，如有雷同，恕不負責。

新鮮人 新鮮事

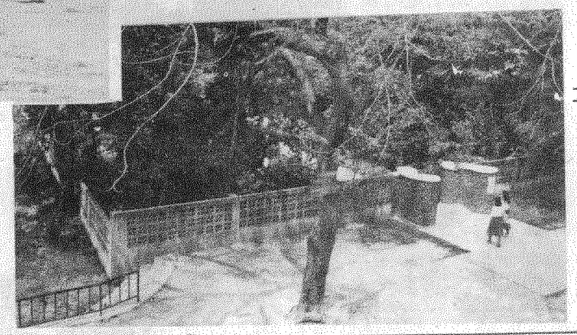

自吹自擂

假日郊遊，班上前往某湖舉行划船比賽，賽前爲顧及安全，先說明注意事項及作現場示範演練，有位自稱對該湖一點一滴相當瞭解自告奮勇的同學，搶先取得這個解說示範權。

他一邊說明一邊作示範，一不小心船觸礁了，差點翻了船，他很鎮靜地急中生智，立刻以他那三寸不爛的金舌解說道：你們要多注意礁石，譬如這裡就有一塊大石頭藏在水下。同學聽了剎時哈哈大笑。」

有「叫」無類

學院內有位嚴肅的老師，上課時嚴禁喧嘩，凡在上課時出怪聲、吵鬧、講話、不守秩序、或不聽他講（即使他在講無關課業的廢話）的同學，他從不打折扣，一律給予最嚴厲的懲罰。

有一天在他上課時，突然從外面逃入一條驚叫的狗，老師毫不猶豫地立刻手持教鞭打向這條狗，狗叫得越厲害，逗得全班哄堂大笑，因爲老師在動作時，一邊喊道：「有『叫』無類」一律受罰。』

新鮮人

似曾相識

剛開學，班上同學見了總是有股「似曾相識」的陌生感。這天東東抱著書本匆匆往教室走去，對面迎來一個漂亮女孩，是阿靜。

「哪，你是不是住台北？」阿靜問。

「是呀！」

「雙十節你要不要回家呢？」

「要啊！」

「你們一共有幾個人要一起走？」

「大約六、七個。」

「我們一起買票好嗎？」

「好啊！」

「……」

「哎，你好像是我們那一班的嘛！」阿靜突然地冒出這句。

「……」

吐血。東東兩眼一睜，摔摔頭，嘴巴圈成大O型，他不知道該怎麼接腔。

× × ×

被奴役齋

511室外頭寫著四字毛筆：謝絕參光。

說起來上天眞會安排，硬把四個怪物給湊進511。剛開學511就一鳴驚人，每天深夜是他們加修一堂「戀愛學分」時間，由2號當專家發起座談會；3號是學有專精的學者教授；1號「老K」已幹過士官隊，是過來人；4號則剛從高中踏出的純新鮮人。每次座談會的收穫是：隔天第一堂課起不來。

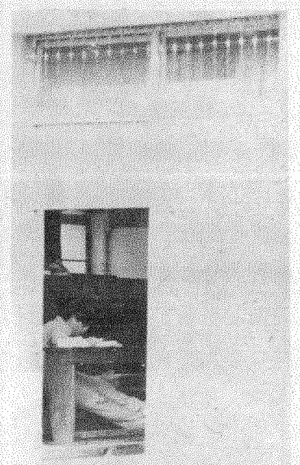

最近，511室更爲自己取個名字：「被奴役齋」。

1號：功課。1號老K人老心可不老，他雄心勃勃硬是要冒著被退學危險去考私立醫學院聯招，所以常看他一卷在握，「吾一日不讀書，則人生無味」。

2號：金錢。2號外務特別多，故天天喊窮，「請不要可憐我，請給我錢」是他的名言。其實他最有錢了，一次東海之行就花個四、五百塊，若非是有資本的人，那能如此大手筆哉。

3號：女友。3號好像很投女孩子緣，走到那兒就要扯上那麼一段「韻事」。遙想過去的浪漫生涯，他總要歎口氣：「我不是不知道該怎麼交女朋友，我只是不知道交了該怎麼善後？」他最會蓋就是這句：「那個女孩子說我什麼都好，就是太謙虛了。」

4號：時間。4號本來過得挺快活的，雖然說夢中的小白兔沒追成，但是每天輕撥吉他慢聲唱，卻也逍遙。直到四月初突然想不開，他說：我要重考。就這樣開始了一連串「三更燈火五更雞」日子，每天早晨猛起床，望望天色：「唉，逝者如斯。」天啊，距七月一日只剩兩位數噢。

× × ×

舞林高手

當了新鮮人都已三個月了，班上才辦過一次郊遊，李黑忍不住脚癢，直在旁慫恿阿呆搞個舞會。

「可是，跳舞我一竅不通。」阿呆雙手一攤。

「呔，這簡單，來來，我教你，包你十分鐘就成舞林高手。」說著，李黑這舞棍拿了掃把當女伴，婆娑跳起blues來。屁股一扭一擺，性感。

「哎，簡單，簡單，看我的。」阿呆躍躍欲試。

「嗯，你瞧，一二三四，一二三四，對不對？」阿呆露出白齒，一副等人讚美的臉色。

「好極了，阿呆。你實在是舞蹈界奇才，短短幾分鐘內就改寫舞蹈歷史，另創一門舞技……」

「噢？！」

「你是『僵屍』派的大宗師。」

× × ×

Give your father a stop

509室住了一個小蜜蜂，一搬進宿舍就全是他的聲音。

早晨起床：「Good morning Sir！」

請人遞東西：「Please, Sir！」

跟人家借書本：「Thank you, Sir！」

人家還他錢：「Not at all, Sir！」

去別的寢室串門子回來：「Good bye, Sir！」

上床前：「Good night, Sir！」

熄燈後：「God bless you, Sir！」

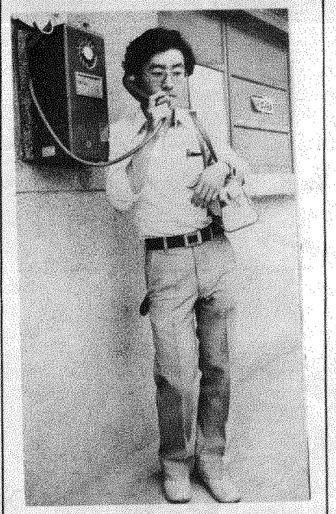

這天，小蜜蜂嗡嗡飛到513室借東西，剛好513住了兩個粗線條的彪漢，且看我們的蜜蜂推開門來就開口了：「Good morning Sir……Thank you, Sir……Good bye, Sir……」

驀然粗線條中的一位吆喝了一聲：

「Give your father a stop！」（ㄍㄟˇ ㄉㄨˋ ㄈㄟ ㄉㄨˋ ㄙㄧ）

× × ×

新鮮事

地獄

「媽咪呀！……」燕燕在浴室大叫。

「什麼事！什麼事！」小環慌慌張張地問。

「哦！my God！地獄哪！我聽到地獄的聲音。！」

「什麼！」小環不解。

「地獄。」手指向下。

「……」

「哈！哈哈！……」我心裏想：比喻得眞好。「燕燕！眞虧你想得出來。」

「哪！小羊！你眞是我的知己。」燕燕這是有感而發。

「你們到底在講什麼呀！」小環仍然不解。

「嗯！且聽我Angel的呼喚。『這天上人間，我們相聚。啊！聽那杜鵑，在林中輕啼，不如歸去！不如歸去！啊，啊…啊！不如歸去。』『哦！我苦難的朋友，歸來吧！』」

哈哈哈……

註：地獄乃指宿舍五樓。